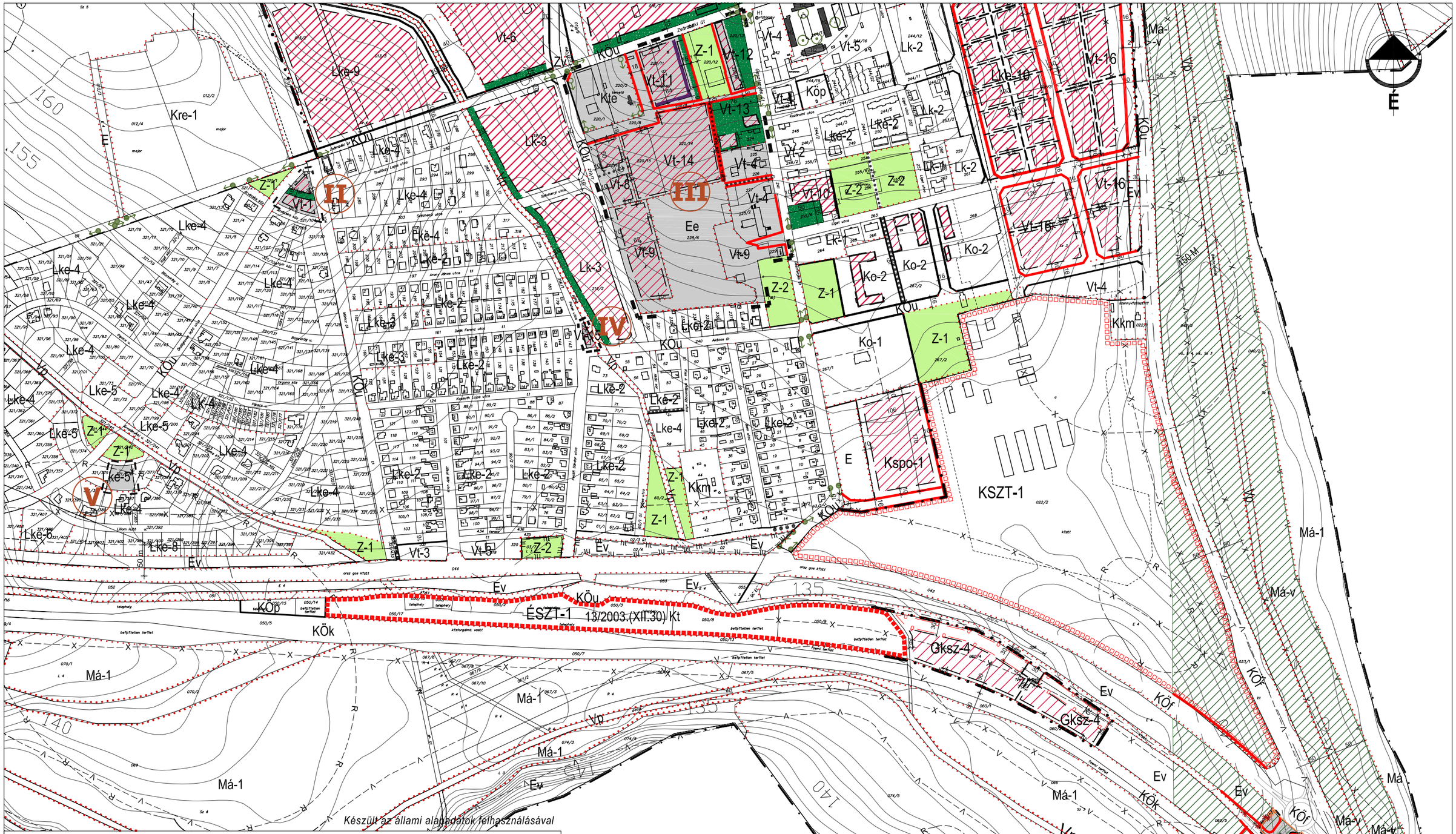

PORTATERV *VÁROSRENDEZÉSI ÉS ÉPÍTÉSZETI TERVEZŐ IRODA KFT.*

Székhely: 2089 Telki, Orgona u. 28. | Iroda: 1126 Bp. Kléh István u. 8/b. II.em. 2. | T/F: 214-02-31 | www.portaterv.hu

Megbízó:	Herceghalom Község Önkormányzat Polgármesteri Hivatala		Dátum: 2010 augusztus hó
Munka megnevezése:	Herceghalom Településrendezési eszközeinek módosítása		Törzsszám: 101/10 - F
Rajz megnevezése:	SZABÁLYOZÁSI TERV MÓDOSÍTÁS		Lépték: M=1:6 000
Generál tervező: Marthi Zsuzsa	Tervező: Horváth Adrienne	Szerkesztő: Szántai Linda	Rajzszám: **SZT/M**